

VÝKAZ DOSAVADNÍHO A NOVÉHO STAVU ÚDAJŮ KATASTRU NEMOVITOSTÍ

Dosavadní stav				Nový stav													
Označení pozemku parc. číslem	Výměra parcely ha	Druh pozemku	Způsob využití	Označení pozemku parc. číslem	Výměra parcely		Druh pozemku	Typ stavby	Způsob využití	Způsob využití	Způsob využití	Porovnání se stavem evidence právních vztahů					
					ha	m <sup>2</sup>						Díl přechází z pozemku označeného v katastru nemovitostí	dřívější poz. evidenci	Číslo listu vlastnictví	Výměra dílu		Označení dílu
1558	13,27	travní p.		1558/1	10,44		travní p.					0	1558		258	10,44	
				1558/2	1,33		travní p.					0	1558		258	1,33	
				1558/3	1,50		travní p.					0	1558		258	1,50	
	13,27				13,27												

Výkaz údajů o bonitovaných půdně ekologických jednotkách (BPEJ) k parcelám nového stavu

Parcelní číslo podle katastru nemovitostí		Kód BPEJ	Výměra		BPEJ na dílu parcely	Parcelní číslo podle katastru nemovitostí		Kód BPEJ	Výměra		BPEJ na dílu parcely
zjednodušené evidence			ha	m <sup>2</sup>		zjednodušené evidence			ha	m <sup>2</sup>	
1558/1		75011	10	44		1558/3	75011	1	50		
1558/2		75011	1	33							

GEOMETRICKÝ PLÁN pro rozdělení pozemku

Vyhotovitel: Pavla Kavánová  
Geodetická kancelář  
Dolní Chříbská č.p.1  
40744 Chříbská

Číslo plánu: 981-154/2024

Okres: Děčín

Obec: Horní Podluží

Kat. území: Horní Podluží

Mapový list: Varnsdorf 8-8/23

Dosavadním vlastníkem pozemků byla poskytnuta možnost seznámit se v terénu s průběhem navrhovaných nových hranic, které byly označeny předepsaným způsobem:  
hraničními znaky z plastu

Geometrický plán ověřil autorizovaný zeměměřický inženýr:

Jméno, příjmení: Ing. Lubomír Kaván

Číslo položky rejstříku autorizovaných zeměměřických inženýrů: 1671

Dne: 21. června 2024 Číslo: A-66/2024

Náležitosti a přesnosti odpovídá právním předpisům.

Katastrální úřad souhlasí s očíslováním parcel.

Ing. Daniel Mašek  
Katastrální úřad pro Ústecký kraj,  
Katastrální pracoviště Rumburk  
PGP-548/2024-531  
2024.06.27 13:45:33 +02'00'

Stejnopis ověřil autorizovaný zeměměřický inženýr:

Jméno, příjmení: Ing. Lubomír Kaván

Číslo položky rejstříku autorizovaných zeměměřických inženýrů: 1671

Dne: 27.06.2024 Číslo: K-60/2024

Tento stejnopis odpovídá geometrickému plánu v elektronické podobě uloženému v dokumentaci katastrálního úřadu.

Ověření stejnopisu geometrického plánu v listinné podobě.



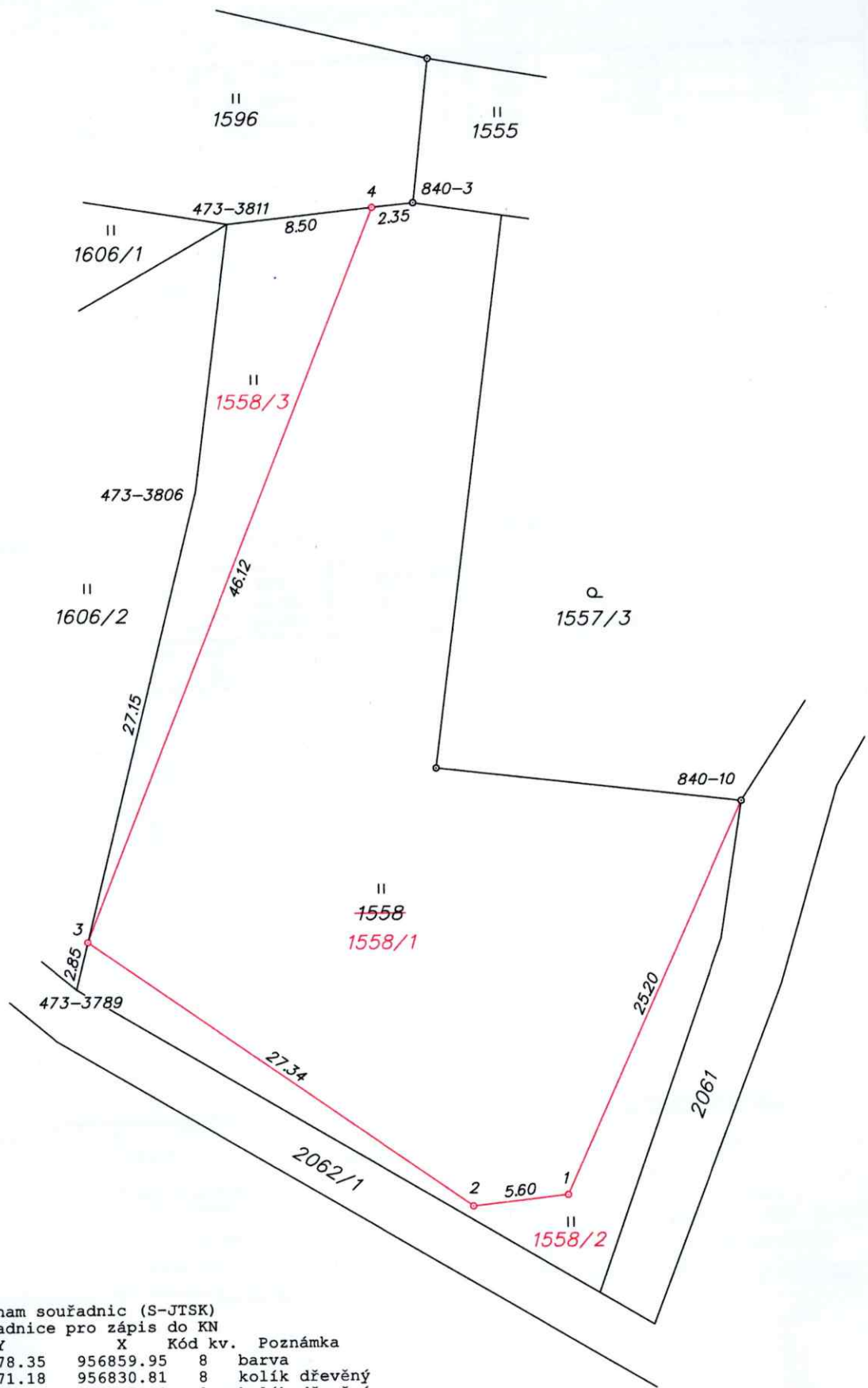

Seznam souřadnic (S-JTSK)  
 Souřadnice pro zápis do KN

Číslo bodu	Y	X	Kód kv.	Poznámka
473-3789	721178.35	956859.95	8	barva
473-3806	721171.18	956830.81	8	kolík dřevěný
473-3811	721169.19	956815.19	8	kolík dřevěný
840- 3	721158.32	956814.01	3	sloupek železný
840- 10	721139.39	956849.20	3	mezník plastový
1	721149.68	956872.20	3	mezník plastový
2	721155.23	956872.81	3	mezník plastový
3	721177.67	956857.17	8	mezník plastový
4	721160.74	956814.27	8	mezník plastový